

PLANTA
Esc. 1:100

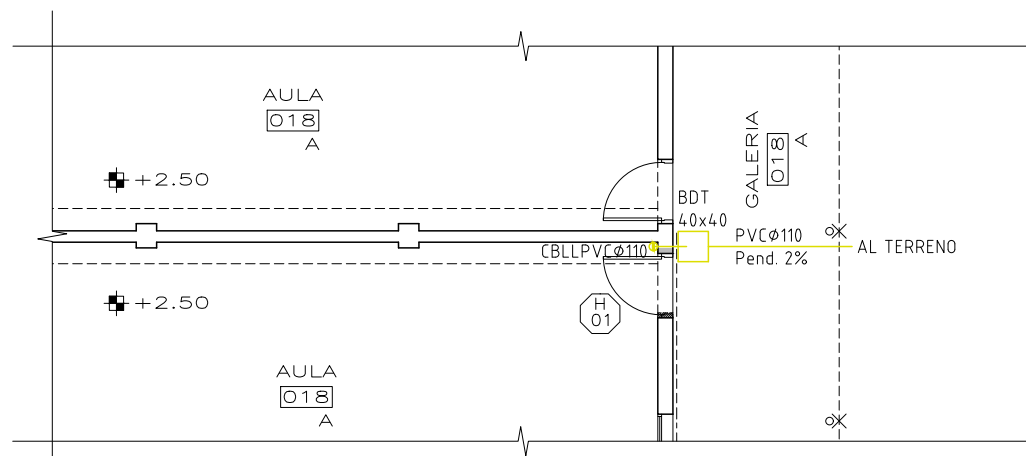

PLANTA PLUVIALES
Esc. 1:100

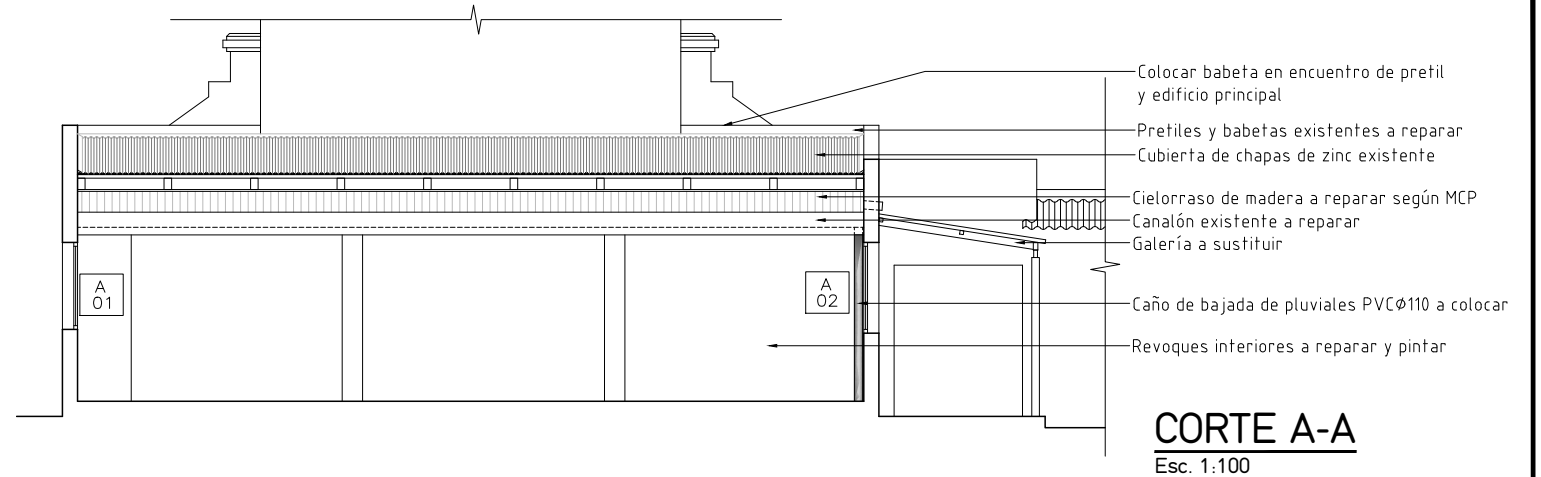

CORTE A-A
Esc. 1:100

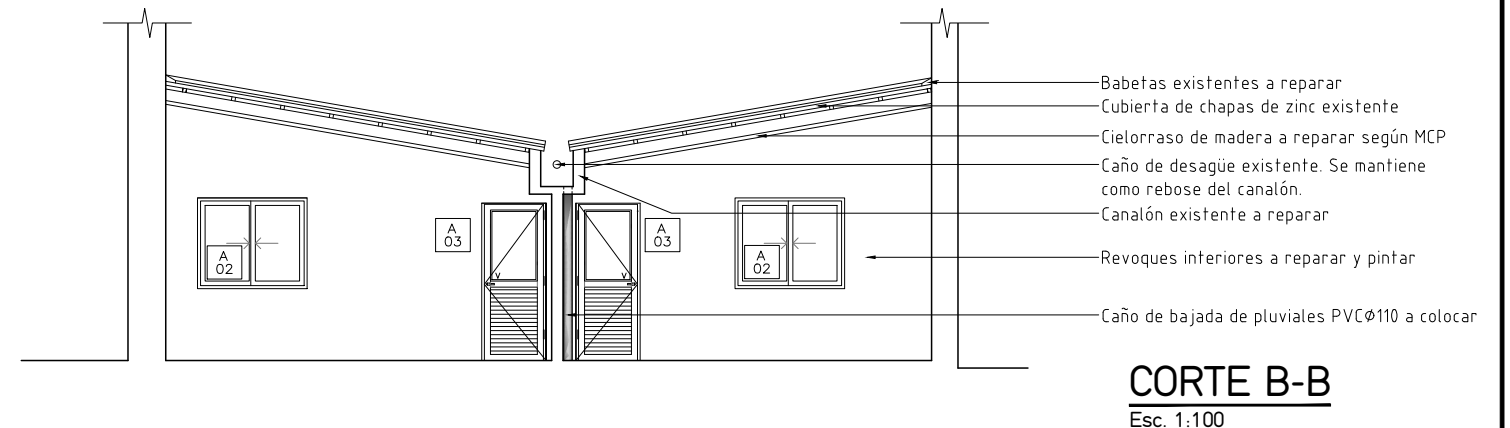

CORTE B-B
Esc. 1:100

NOTA:
SE DEMUELE LA TOTALIDAD DE LA GALERIA EXISTENTE Y SE CONSTRUYE OTRA SEGÚN DETALLE.
SE RETIRA PAVIMENTO EXISTENTE EN GALERIA, SE CONSTRUYE CONTRAPISO DE HORMIGÓN Y SE COLOCA BALDOSAS MONOLITICAS SEGUN MCP.
SE COLOCA NUEVO CAÑO DE BAJADA DE PLUVIALES DESDE CANALÓN, SE CONSTRUYE BDT EN GALERÍA Y SE CANALIZA A TRAVÉS DE CAÑOS DE PVC Ø 110 AL TERRENO.

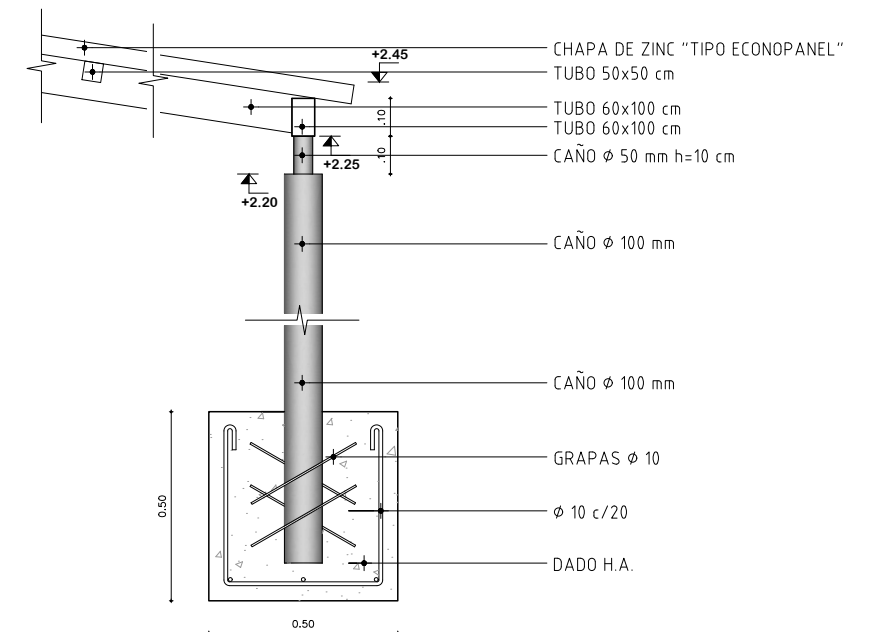

DETALLE GALERIA
Esc. 1:20



ANEP

CONSEJO
DIRECTIVO
CENTRAL

DIRECCION
SECTORIAL DE
INFRAESTRUCTURA

COMISION
DESCENTRALIZADA
DE ARTIGAS

| | | | | | | | |
|---------------|---------------------|------------|-----------------------|-------------|-----------------|---------|--------------|
| LOCAL: | LICEO DEPARTAMENTAL | OBRA: | REFORMA DE BAÑOS P.BP | PADRON: | 730 | ESCALA: | 1:100 |
| LOCALIDAD: | ARTIGAS | DIRECCION: | GRAL GARZON 594 | MANZANA: | 24 | FECHA: | FEBRERO 2024 |
| DEPARTAMENTO: | ARTIGAS | PLANO: | PLANTA BAJA | ARQUITECTO: | WALTER SILVEIRA | | |